



BADAN PUSAT STATISTIK
KABUPATEN DEMAK



Registrasi Sosial Ekonomi 2022

Satu Data Program Perlindungan Sosial dan Pemberdayaan Masyarakat

Disampaikan pada Pertemuan Rakorkab Regsosek Kabupaten Demak

Henri Wagiyanto

Kepala BPS Kab. Demak



Demak, 26 September 2022

01

Pendahuluan





Peningkatan harga atau inflasi yang tinggi, jika tidak disertai dengan peningkatan pendapatan atau pengeluaran rumah tangga desil bawah di atas kenaikan inflasi, maka **berpeluang bisa berdampak pada peningkatan kemiskinan.**



Pada Rencana Kerja Pemerintah tahun 2021 dan 2022 dicetuskan 3 reformasi struktural:

1. Reformasi sistem kesehatan
2. Reformasi sistem kebencanaan
3. **Reformasi sistem perlindungan sosial yang menyeluruh bagi seluruh penduduk.**



Prasyarat utama reformasi sistem perlindungan sosial adalah **transformasi data menuju Registrasi Sosial Ekonomi (Regsosek) seluruh penduduk.**

Transformasi data menuju Regsosek merupakan upaya perubahan penyediaan data sosial ekonomi yang bersifat sektoral menjadi data yang terintegrasi dan akurat.

REGISTRASI SOSIAL EKONOMI

INTEGRASI PROGRAM DAN MENUJU SATU DATA INDONESIA

Urgensi Pelaksanaan Regsosek

- Masih **terbatasnya data** Sosial Ekonomi yang mencakup semua penduduk, untuk penentuan target program pembangunan
- Belum terlaksananya **kontrol standar** kualitas dan ketepatan waktu pemutakhiran
- Data target program **masih sangat sektoral**

Tujuan Pelaksanaan Regsosek

- ✓ Menangkap **dinamika** perubahan kesejahteraan masyarakat
- ✓ Sebagai data rujukan untuk integrasi program perlindungan sosial dan pemberdayaan ekonomi
- ✓ Peningkatan pelayanan publik

Kolaborasi Kementerian/Lembaga



DASAR HUKUM PELAKSANAAN PENDATAAN AWAL REGSOSEK

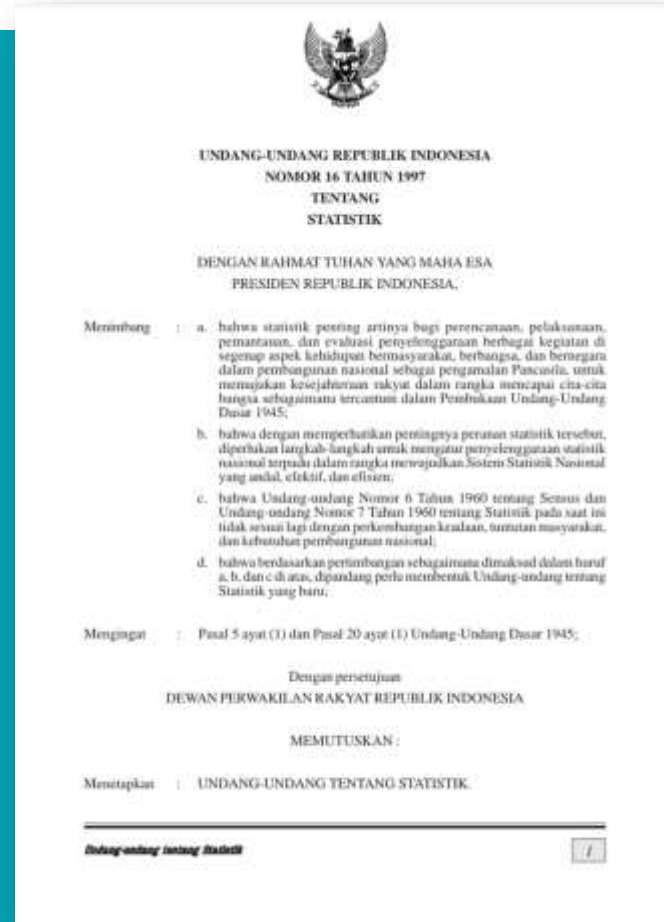

- ✓ **Undang-Undang Nomor 16 Tahun 1997 tentang Statistik**
- ✓ **Peraturan Pemerintah Nomor 51 Tahun 1999 tentang Penyelenggaraan Statistik**
- ✓ **Peraturan Presiden Nomor 86 Tahun 2007 tentang Badan Pusat Statistik**
- ✓ **Instruksi Presiden Nomor 4 Tahun 2022 tentang Percepatan Penghapusan Kemiskinan Ekstrem**
dengan secara bersamaan menunggu terbitnya Peraturan Presiden tentang Reformasi Sistem Perlindungan Sosial

DESAIN BESAR TARGET PELAKSANAAN REGISTRASI SOSIAL EKONOMI

PERSIAPAN

- Pengembangan konsep basis data dan mekanisme pendataan.
- Ujicoba pelaksanaan di 95 desa/kelurahan.

Cakupan data seluruh penduduk di desa uji coba.

PENDATAAN AWAL

- Perluasan pendataan di semua daerah.
- Sosialisasi dan peningkatan kapasitas Pemda.
- Pembentukan Gugus Tugas Regsosek Nasional dan Daerah.

Pendataan 100% Kab/Kota

INTEGRASI

- Pengolahan dan pemeringkatan pendataan.
- Pemanfaatan data oleh Pemda dan KL.
- Integrasi data lintas sektor secara bertahap.
- Pemutakhiran data melalui Digital Monograf Desa/Kelurahan.

Pengolahan dan Pemanfaatan

STABILITAS SISTEM

- Terbentuknya Pusat Data Nasional.
- Terbangun mekanisme *quality control*.
- Penargetan dan monev terintegrasi.

Stabilitas Sistem & Integrasi Data



2021



2022



2023



2024

REGISTRASI SOSIAL EKONOMI

PERAN BPS DALAM Mendukung PEMBANGUNAN



Penyediaan data statistik sesuai dengan kebutuhan

Data statistik yang dihasilkan harus jelas kebermanfaatannya



Dirigen tata kelola statistik

Koordinasi dan berbagi peran dalam prioritas nasional



REGSOSEK adalah **Sistem dan basis data seluruh penduduk** yang terdiri atas **profil, kondisi sosial, ekonomi, dan tingkat kesejahteraan** yang terhubung dengan **data induk kependudukan** serta basis data lainnya hingga tingkat desa/kelurahan.



Decision support

Tidak hanya menyediakan data, tetapi juga mampu memberikan insight untuk penyempurnaan kebijakan pembangunan Sosio-Ekonomi termasuk Perlindungan Sosial



Peran BPS:

- **Mengoordinasikan Pelaksanaan Pendataan Awal**
- **Standardisasi Metodologi, Tata Kelola Pendataan dan Pemutakhiran Regsosek**
- **Melaksanakan Pembinaan Statistik**

**sesuai R Perpres Reformasi Sistem Perlindungan Sosial*

02

Ruang Lingkup



▶▶▶ Pendataan awal Regsosek dilaksanakan di seluruh provinsi dan kabupaten/kota di Indonesia.



RUANG LINGKUP PENDATAAN AWAL REGSOSEK



15 OKTOBER –
14 NOVEMBER 2022



UNIT SASARAN

100 persen
penduduk/keluarga pada
514 kab/kota

Pendataan awal Regsosek menggunakan **pendekatan keluarga** dengan memperhatikan domisili semua anggota keluarga yang tercantum pada **Kartu Keluarga (KK)**



MODA PENGUMPULAN DATA



*Paper and Pencil
Interviewing (PAPI)*



*Dilengkapi dengan
Geotag dan Foto*
(*khusus Keluarga Miskin)*



Variabel yang Dikumpulkan



Kependudukan dan
Ketenagakerjaan



Perlindungan
Sosial



Perumahan



Pendidikan



Kesehatan dan
Disabilitas



Pemberdayaan
Ekonomi



Output



BASIS DATA KEPENDUDUKAN



RUANG LINGKUP & KEBUTUHAN PETUGAS KABUPATEN DEMAK



URAIAN	JUMLAH	UNIT
Jumlah Kecamatan (Berdasarkan Podes 2021)	14	Kecamatan
Jumlah Desa (Berdasarkan Podes 2021)	249	Desa/Kelurahan
Jumlah SLS (RT) (Berdasarkan Podes 2021)	7.141	Satuan Lingkungan Setempat
Estimasi Target Pendataan	379.927	Keluarga



Beban

1. Koseka: 4 PML*
2. PML: 4 PPL
3. PPL: 250 Keluarga

*Jika dalam 1 Kec Jumlah PML lebih dari 7, maka jumlah koseka 2 orang

JUMLAH PETUGAS



PENDATAAN

Total Petugas **1.940**

PPL **1.526**

PML **386**

Koseka **28**

Pelatihan Petugas : 2 Hari
(22 Sept-13 Okt 2022)

Mitra BPS

Perekrutan petugas menggunakan **aplikasi SOBAT BPS**

03

Tahapan Kegiatan



TAHAPAN PENDATAAN AWAL REGSOSEK 2022

2022



#1

**Koordinasi dan
Konsolidasi Teknis**



#2

**Penyiapan Basis Data
Regsosek dan
Kebutuhan Teknis**



#3

Pengumpulan Data

2023



#4

Pengolahan Data



#5

Forum Konsultasi Publik



#6

Penyerahan Data

#1

Sampai dengan September 2022

Koordinasi dan Konsolidasi Teknis



Koordinasi, Permintaan Dukungan
Menteri/Kepala Lembaga (pusat)
Gubernur/Bupati/Walikota (daerah)



Sosialisasi dan Edukasi, Internalisasi,
serta Publisitas



Kolaborasi Gugus Tugas Nasional



Bappenas sebagai **Kolaborator Nasional**



Penganggaran pelaksanaan **Pendataan Awal Regsosek** oleh Kemenkeu



Surat Instruksi dari Kemendagri kepada Gubernur/Bupati/Walikota



Surat Instruksi dari Kemendes kepada Pemerintah Desa



Dukungan **Sosialisasi dan Publisitas** dari Kominfo

#4

Dilaksanakan pada Tahun 2023

Pengolahan Data

Penyusunan dan penyiapan dokumen **REGSOSEK22-K**, **REGSOSEK22-VK**, Integrasi Data hasil pendataan dengan hasil **Geotagging Wilkerstat**



Capacity Building
Peningkatan PMT dengan BPS Daerah



Pelatihan Inda Pengolahan pada Tahun 2022, Pelatihan Petugas Pengolahan pada Tahun 2023

Pengolahan Kuesioner Pendataan



Data Entry

Dilakukan tahun 2023



Peningkatan

Melibatkan BPS Daerah dalam Validasi Model



Pencetakan Daftar FKP



Forum Konsultasi Publik

Dokumen hasil pengesahan akan disimpan di dalam gudang

Dilaksanakan pada Tahun 2023

Forum Konsultasi Publik

#5



Pembahasan dan Kesepakatan status kesejahteraan keluarga/pemeringkatan



Mendapatkan dukungan hasil dengan pengesahan daftar keluarga hasil pendataan Regsosek

Petugas FKP:

1. **Pemimpin** FKP (Kades/Aparat Desa)
2. **Fasilitator/Asisten Fasilitator**
3. **Peserta** FKP
4. **Petugas Entry Data**

Tahapan Kegiatan

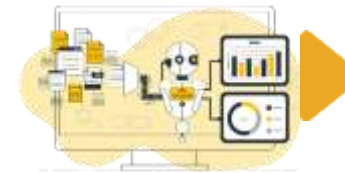

Penyiapan Data Mikro

Hasil Pendataan Lapangan dan Penerapan PMT



Koordinasi dengan Camat dan Kepala Desa

Kepala Desa memimpin kegiatan FKP



Pelaksanaan FKP

Dipandu oleh Fasilitator yang merupakan PPL/PML terbaik



Entry Data FKP

Hasil FKP dientri oleh Asisten Fasilitator



Finalisasi

Data Mikro by Name by Address hasil Pendataan Awal Regsosek

BPS Kab/Kota

04

Pemanfaatan Regsosek



PEMANFAATAN UMUM HASIL REGSOSEK OLEH K/L/D



Perlindungan Sosial Adaptif



Integrasi Perlindungan
Sosial



Inovasi Pendanaan



Penguatan Penyaluran

Reformasi Perlindungan Sosial untuk:

- Integrasi program perlindungan sosial dengan pemberdayaan sosial ekonomi,
- Kolaborasi lintas program,
- Kerjasama dengan bukan pemerintah,



Melalui Regsosek Perwujudan
Perlindungan Sosial yang
adaptif akan semakin konkrit

Pemanfaatan Data Registrasi Sosial Ekonomi*

* Daerah Ujicoba Regsosek Bappenas

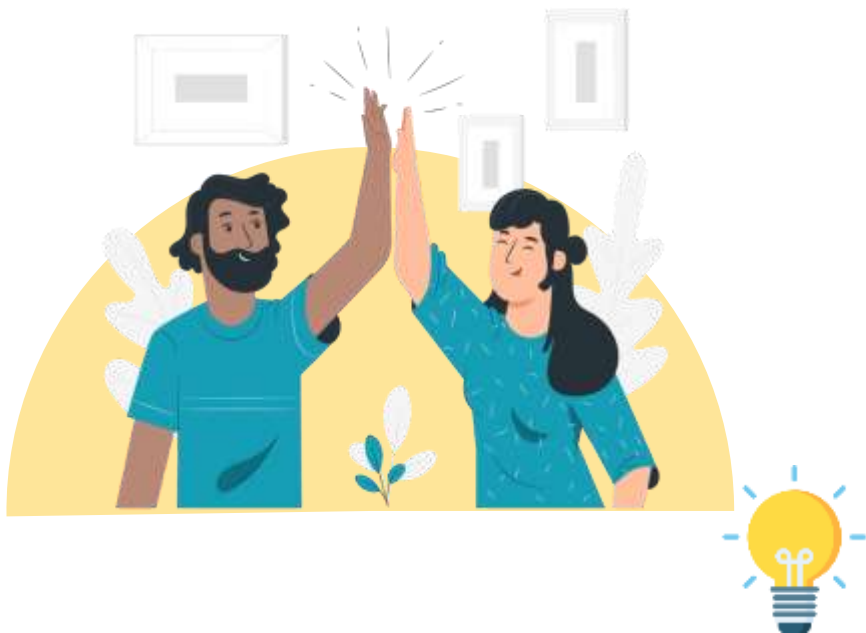

Pemanfaatan Data Regsosek

Pelayanan Adminduk

- ❑ Pelayanan pembuatan dan pembaharuan KTP, akta kelahiran, KK, KIA, dsb. Termasuk pelayanan secara door-to-door bagi lansia dan disabilitas.

Priortisasi Penerima Bantuan/Program

- ❑ Sinkronisasi, pemadanan, serta verifikasi dan validasi data untuk penerima bantuan seperti vaksin, bantuan sembako, BLT Desa, dsb.

Basis Data Perencanaan Inklusif dan Advokasi

- ❑ Sumber data Musrenbangdes dan Musrenbang Kab/Kota, untuk pembangunan infrastruktur (air bersih/mck/jamban/rumah), bantuan kursi roda, advokasi kebutuhan listrik, dsb.

Pengembangan UMKM

- ❑ Pembentukan kelompok usaha/ manajemen bersama, inisiasi program pelatihan kewirausahaan, dan pengembangan UMKM lainnya.



BADAN PUSAT STATISTIK
KABUPATEN DEMAK



REGSOSEK
REGISTRASI SOSIAL EKONOMI



77
PULIH
LEBIH CEPAT
BANGKIT
LEBIH KUAT

*Mohon Dukungan dan Kerjasamanya untuk
kelancaran dan kesuksesan Regsosek*

Terima Kasih!

www.demakkab.bps.go.id

